

Multi-Naturgefahrenkarten

Darstellungsmöglichkeiten untersucht anhand der grafischen Variablen

Massstab 1:5000

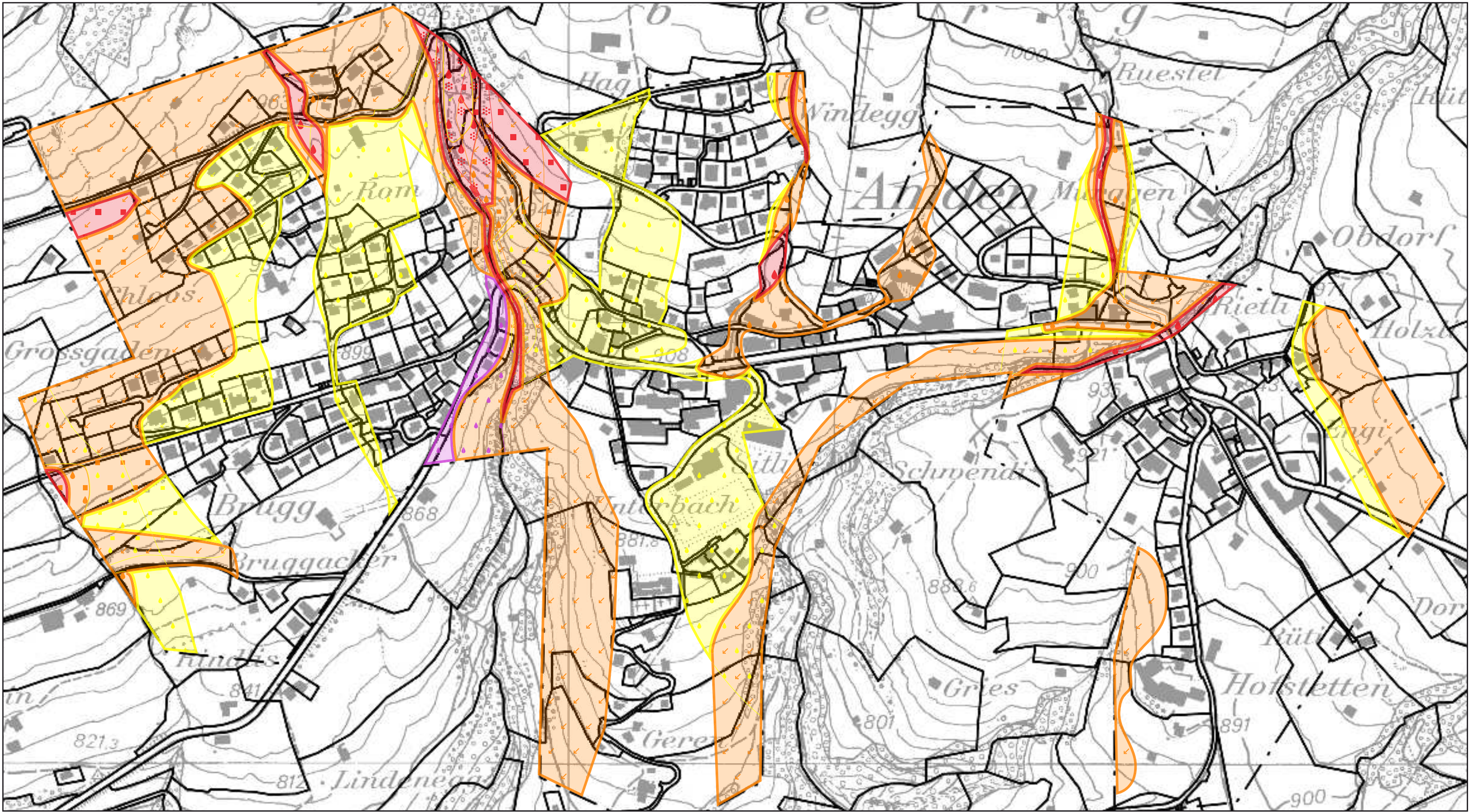

Masterprojektarbeit D-BAUG
FS 09, ETH Zürich
Institut für Kartografie

Autor
Samuel Romer
Betreuung
Melanie Kunz

Leitung
Prof. Dr. Lorenz Hurni
Dr. Christian Häberling

- Lawinengefahr
- Sturzgefahr
- Rutschgefahr
- Hochwassergefahr
- erhebliche Gefährdung
- mittlere Gefährdung
- geringe Gefährdung
- Restgefährdung